

2022/2023

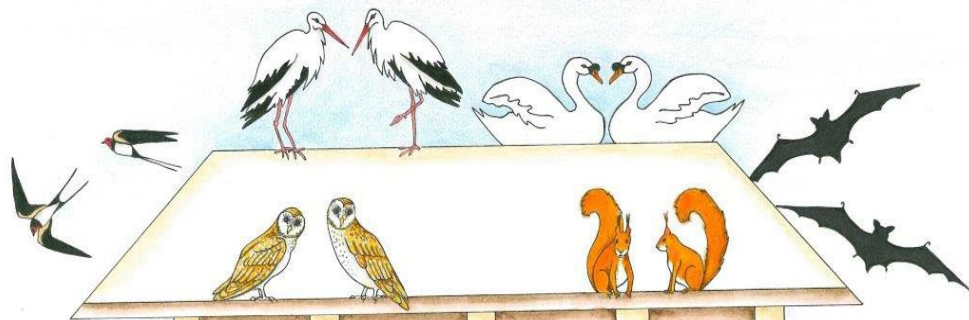

STICHTING  
OPVANG  
NOACH

# PROJECT EGELOPVANG





Stichting Opvang Noach

Toon & Petra Lesterade

Bezoekadres: Aaltenseweg 21A, 7025 CJ HALLE

T: (+31) 314 - 390 027

E: [info@opvangnoach.nl](mailto:info@opvangnoach.nl)

I: [www.opvangnoach.nl](http://www.opvangnoach.nl)

IBAN: NL04 RBRB 0983197296

BIC: RBRBNL21

KVK: 09132608

RSIN/fisc. nr. 816267613

# Het begin:

Maart 2022,

Brandbrief.

En terwijl ik dat schrijf schaam ik me eindelijk een beetje als ik een blik werp op 't nieuws met alle narigheid in Oekraïne en omgeving.

Toch is er hier ook een noodzaak een wezenlijk belangrijke situatie wat betreft dierenopvang en welzijn voor inheemse wilde dieren in het oosten van het land. Aangezien dieren geen stem hebben in Nederland, zeker niet de inheemse wilde dieren moet de opvangcentra voor ze opkomen en daar zijn wij er één van. Jaarlijks vangen we zo'n 4000 dieren per jaar op. Soms iets meer ,maar nooit echt minder.

Doordat de buurvrouw onverwachts haar huis te koop gaat zetten komt de opvang hier behoorlijk onder druk te staan. Nu we jaren hebben gewerkt in en aan een rustige omgeving die voor herstel en revalidatie van de stressgevoelige dieren van levensbelang is komt dat nu op losse schroeven te staan omdat als we niets proberen te organiserende kwaliteit van de opvang misschien niet meer te waarborgen is. En nu komen juist de dieren overal vandaan omdat zij hier in alle rust kunnen verblijven.

Hoewel we al jaren best blij zouden zijn met meer collega's blijkt dat niet realistisch te zijn. Daar waar we in Doorwerth een nieuw opvangcentrum hebben is er in Enschede één dichtgegaan.

Op de opvanglocatie aan de Aaltenseweg 21a proberen we voor een oplossing te zorgen voor de dieren uit die regio samen met andere collega's.

Inmiddels weten we dat voor de egels in Gelderland en Twente absoluut niet voldoende opvangplekken zijn. Als we voor de toekomst al die dieren een goede verzorging willen gaan (blijven) bieden dan hebben we het perceel van de Aaltenseweg 21 nodig. Daar zouden we dan in ieder geval alle egels gehuisvest en verzorgd kunnen worden in samenwerking met vrijwilligers en stagiaires door middel van binnen verblijven / buitenverblijven en egeltuinen.

Daarmee zou de hulp voor 1000 extra dieren per jaar mogelijk zijn en blijven.

Waarom heeft St. Opvang Noach uw hulp nodig?

In de afgelopen 30 jaar hebben we hard gewerkt (op vrijwillige basis) om een prachtig en alom gerespecteerd opvangcentrum op te zetten met uitwien locatie, educatie en kwaliteit van dierenwelzijn. Daarnaast hebben we onafgebroken ook informatief gewerkt naar gemeente en provincie, Ministerie en alle burgers. Ruim 60.000 dieren opgevangen waarvan zo'n 75% weer in goede conditie en voorbereid is vrijgelaten in de natuur. Ontzettend veel getraumatiseerd dieren hebben in alle rust kunnen herstellen in Halle ook na inbeslagname. Verdeelde en verveelde organisaties en collega's uit het verleden werken nu veel beter samen en hebben respect voor elkaar wat het dierenleed verhelpt en voorkomt. Het zou heel erg jammer zijn voor dierenwelzijn in de toekomst dat we door toedoen van eventuele nieuwe burenen/ buurtactiviteiten dit alles niet meer zouden kunnen blijven organiseren en zelfs uitbreiden (in het belang van de egels o.a.) Belangrijk is de rust te handhaven en het heft in eigen handen te houden zodat er voor 4000/5000 dieren in Halle een goede plek en welverdiende hulp beschikbaar blijft. Voor de toekomst van de wildopvang in Gelderland en Twente is het belangrijk dat er navolging is in Halle.

Ons plan,

Het aangrenzende perceel Aaltenseweg 21 perceel: ZHM00-AC-2102 en ZHM00-AC-2494 van totaal 4.158 m<sup>2</sup> is zeer geschikt voor het opvangen- verzorgen en revalideren van egels. Het kleine woongedeelte met alles er op en eraan kan gebruikt worden door de dierverzorgers. Vrijwilligers en stagiaires kunnen voor kortere of langere periode betrokken worden bij de wat mindere stress gevoelige dieren op deze plek. Vooral voor de egels is er in Gelderland en Twente een groot tekort aan (gekwalficeerde) opvang. Op de deel of het therapie gedeelte van de boerderij is plaats voor eerste opvang en quarantaine van de egels. De ruime tuin is geschikt voor het maken van diverse uitwenrennen en egeltuinen ter voorbereiding op terug keer in de natuur. We kunnen scholen en organisaties dan ook wat bieden voor stagiaires en personen die aan een dagritme werken. Het delen van kennis wordt dan nog meer uitgebreid en we kunnen dan ook eindelijk aan de vele aanvragen van diverse opleidingen tegemoet komen door plekken aan te bieden. Mooi zou zijn dat zij meer kunnen betekenen voor de opvang van inheemse wilde dieren in Halle en heel Nederland. Ook voor de toekomst om de continuïteit te waarborgen.

# Aaltenseweg 21, 7025 C.J. Halle



# Betreft perceel:

Zelhem AC2102, AC2494

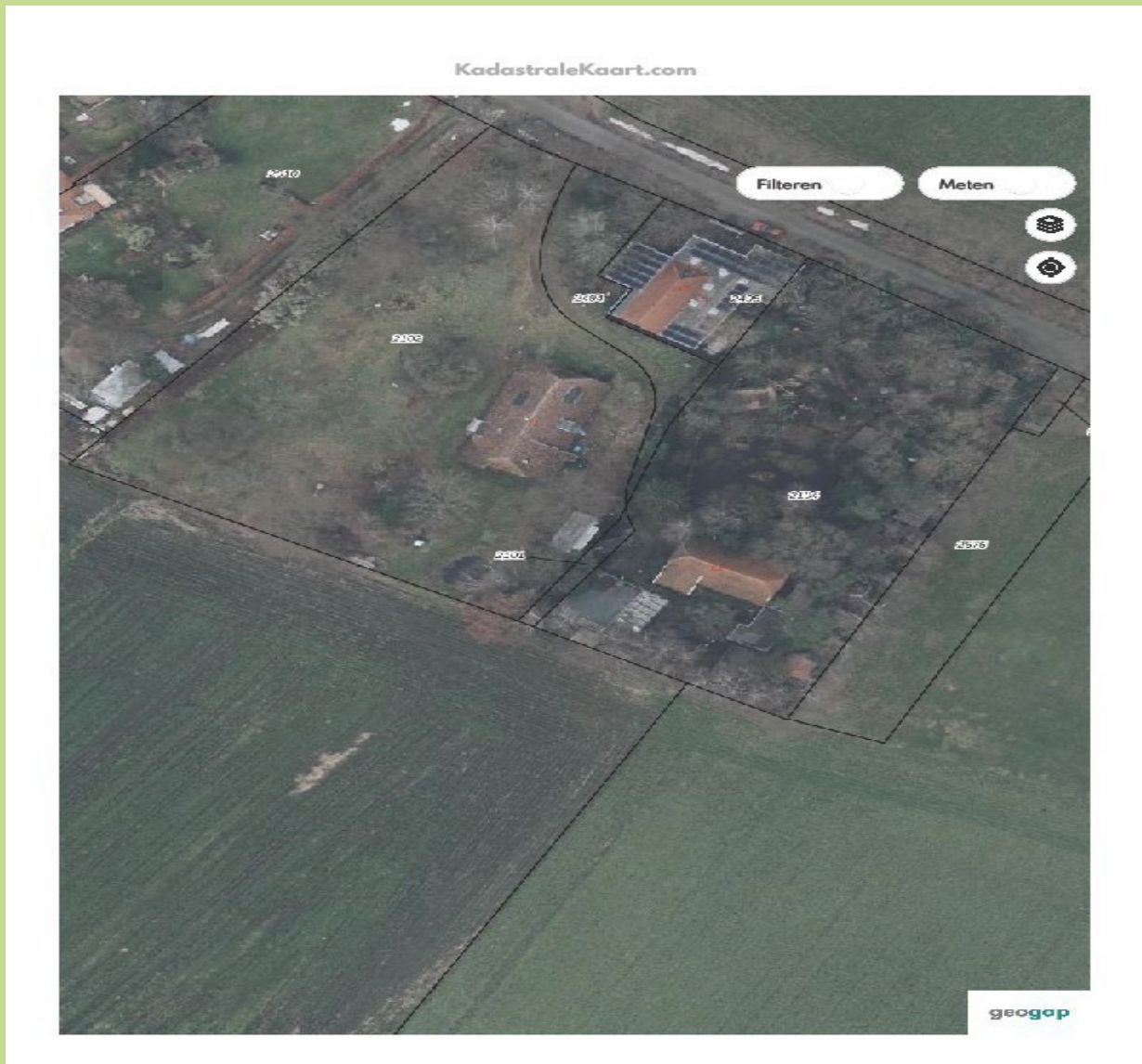



Deel

---



Deel

---





### **KOOPOVEREENKOMST WONING**

Model koopovereenkomst voor een bestaande eengezinswoning (model 2021). Vastgesteld door de Nederlandse Coöperatieve vereniging van Makelaars en Taxateurs in onroerende goederen NVM U.A., Vastgoedpro, VBO Vereniging van makelaars en taxateurs, de Consumentenbond en Vereniging Eigen Huis.

Gebruik van dit model is uitsluitend toegestaan indien de ingevulde, de toegevoegde of de afwijkende tekst duidelijk als zodanig herkenbaar is.

*Bij deze koopovereenkomst behoort de 'Toelichting op de koopovereenkomst voor de consument'.*

#### **De ondergetekende(n):**

A. Verkoper(s)

Echtgeno(o)t(e), geregistreerd partner  
of andere medeverkoper

Naam:	Dame	Nizan
Voornamen:	Meta	Pinhas
Geboorteplaats:	's-Gravenhage	Tiberias.(Israel)
Geboortedatum:	6-10-1950	4-10-1950
Straat :	Aaltenseweg 21	Kibbutz Shaar Ha Golan
Postcode:	7025 CJ	15145 D N
Woonplaats	Halle	EMEK Hayarden (israel)
E-mailadres:	metadame1@gmail.com.	.....
Telefoon:	06-10456105....	.....
Burgerlijke staat:	gehuwd	

Huwelijksgoederenrecht: gemeenschap van goederen/  
huwelijkse voorwaarden\*

Legitimatie

(soort en nummer): Paspoort NY67R1BJ4 Paspoort NU9P384K0

Toekomstig adres: .....

De onder (A) genoemde perso(o)n(en) hierna (samen) te noemen "verkoper".

Verkoper verklaart voor zover nodig te handelen met toestemming van zijn echtgeno(o)t(e)/geregistreerd partner die als bewijs daarvan deze akte medeondertekent.

B. Koper(s)

Echtgeno(o)t(e), geregistreerd partner  
of andere medekoper

Naam:	Lesterade	Hartjes
Voornamen:	Antonius Franciscus	Petra Berendina Petronella

Betreft: Aaltenseweg 21 7025CJ Halle 1.

Paraaf verkoper(s):

Paraaf koper(s):

Beste bestuursleden,

Het heeft heel wat voeten in de aarde gehad maar vrijdag was het zover...  
DE OVERDRACHT.

Mede dankzij jullie is het allemaal mogelijk gemaakt!

## AKTE VAN LEVERING

Op dertig september tweeduizend tweeëntwintig, verschenen voor mij, mr. Maurice Herman Jan Leferink, hierna te noemen: 'notaris', als waarnemer van mr. Marco Lenderink, notaris te Haaksbergen:

1. a. mevrouw **META DAME**, wonende te 7025 CJ Halle, Aaltenseweg 21, geboren te 's-Gravenhage op zes oktober negentienhonderdvijftig, legitimatie: paspoort met nummer NY67R1BJ4;
- b. de heer **PINHAS NIZAN**, wonende te Kibbutz Shaar Ha Golan, 15145 D N EMEK Hayarden (Israël), geboren te Tiberias (Israël) op vier oktober negentienhonderdvijftig, legitimatie: paspoort met nummer NU9P384K0; gehuwd met elkaar;

hierna zowel tezamen als ieder afzonderlijk te noemen: "verkoper".

2. a. de heer **ANTONIUS FRANCISCUS LESTERADE**, geboren te Doetinchem op zes juni negentienhonderddrieënzestig, legitimatie: Nederlandse identiteitskaart met nummer IS72R3D35;
- b. mevrouw **PETRA BERENDINA PETRONELLA HARTJES**, geboren te Doetinchem op zestien december negentienhonderdzesenzestig, legitimatie: Nederlandse identiteitskaart met nummer IG24H6RD9; gehuwd met elkaar en beiden wonende te 7025 CJ Halle, gemeente Bronckhorst, Aaltenseweg 21 A; ten deze handelend in hun hoedanigheid van gezamenlijk vertegenwoordigingsbevoegd bestuurders van de stichting: **Stichting Opvang Noach**, statutair gevestigd te Halle, gemeente Bronckhorst, kantoorhoudende aan de 7025 CJ Halle, Aaltenseweg 21A, ingeschreven in het Handelsregister onder nummer: 09132608 en als zodanig deze stichting rechtsgeldig vertegenwoordigend; genoemde stichting hierna te noemen: "koper".

De verschenen personen verklaarden, handelend als gemeld, het volgende.

### **KOOP/LEVERING**

**Hartstikke fijn dat het zo kan, we hebben al wat beter geslapen na de overdracht en kunnen in ieder geval starten met opruimen.**

**Er staan nog veeeeeeeeeeeeeeeeeeel spullen van hen maar ze slapen er niet meer, wat kleine dingen zoeken ze nog uit de komende week.**

**We gaan er met vertrouwen tegenaan.**

**Groetjes Toon en Petra.**

Beste Toon en Petra,

Van harte gefeliciteerd met de overdracht!

Heel fijn voor jullie dat het gelukt is, knap hoe jullie dat allemaal hebben weten te regelen. Is de financiering van het laatste gedeelte gelopen zoals gehoopt met de stichting die daar nog een beslissing over moest nemen?

Bregje is aan de slag met de notaris om onze onderlinge overeenkomst op te stellen, hopelijk krijgt dat binnen afzienbare tijd vorm.

Vriendelijke groet en heel veel sterkte gewenst met dit nieuwe project,

Leon Ros

Voorzitter Stichting Van Klooster.

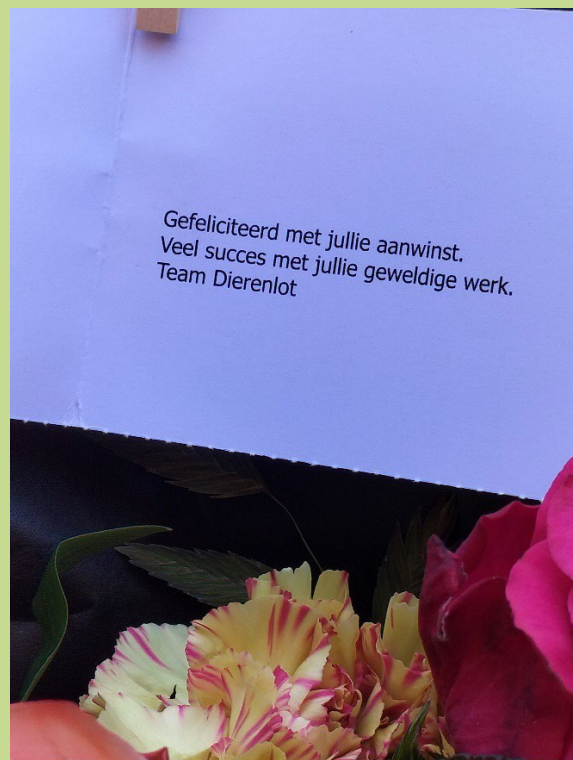





Goede morgen Toon

Containers kosten tot nu toe € 1.485,- ( bak met brandhout zat heeeeeeel veel afval in )

Kosten opschonen

10 ton afval afvoeren

Totale kosten opruimen € 4.850,-



Met vriendelijke groet,

Richard Enzerink

Op al onze overeenkomsten zijn de Cumela-voorwaarden van toepassing. Deze kunt u



Goedemorgen,

Fijn dat we de werkzaamheden mogen uitvoeren. Ik zet de werkzaamheden voor 14 oktober in de planning is dat goed?

Met vriendelijke groet,

Cees Schreuder



## ERES Boomverzorging B.V.

Nijverheidsweg 7  
7021 BX Zelhem

[cees@eresboomverzorging.nl](mailto:cees@eresboomverzorging.nl)  
[www.eresboomverzorging.nl](http://www.eresboomverzorging.nl)

T: 0314 36 1341

*De zorg voor uw bomen ligt bij ons!*

Hallo Cees,

Zou het een week of 3--4 later kunnen, we hebben de ooievaarsnesten besteld bij opvang de Lokkerij (de vrijwilligers daar maken ze en dat duurt nog even) half november zou fijn zijn, gun hun de opbrengst en dan kunnen we ze meteen plaatsen.

We horen het graag, groetjes Toon en Petra









Geachte Opvang Noach,

We hebben uw formulier Aanvragen offerte Grensreconstructie ontvangen. Binnen 5 werkdagen ontvangt u de offerte, tenzij er nog aanvullende vragen zijn. In dat geval nemen wij telefonisch contact met u op.

Nadat de offerte door u is goedgekeurd, neemt de landmeter telefonisch contact met u op om de aanvraag te bespreken.

- De landmeter maakt samen met u een afspraak.
- De grens wordt gereconstrueerd (uitgezet) en aan u aangewezen in het terrein.
- Vervolgens wordt de aangewezen grens opnieuw ingemeten en verwerkt.
- Na afronding van deze werkzaamheden wordt de uitwerking van de grensreconstructie via de mail naar u verzonden.
- Nadat de opdrachtbevestiging is verzonden heeft de landmeter 20 werkdagen om de meting in het terrein uit te voeren en te verwerken in de landmeetkundige systemen. Hierna ontvangt u binnen een maand de factuur.
- Op dit moment geldt er een aangepaste levertijd van maximaal 40 werkdagen. Wij kunnen de gebruikelijke termijn van 20 werkdagen voorlopig niet garanderen, omdat het aantal aanvragen voor een grensreconstructie enorm is toegenomen. Wij doen er alles aan u zo snel mogelijk van dienst te zijn en vragen uw begrip hiervoor.

## Relaas van bevindingen

Gemeente  
ZELHEM

Sectie  
AC

Archiefnummer  
874

Blad  
2 van 2



Reconstructiebestand: Ja      Metingproject: 828958 Aantal  
bijlagen:                      0  
Opgemeten op:                27-10-2022 door E. Berendsen, landmeter specialist grensreconstructie  
Perceelnummers:            1926, 2010, 2011, 2102.

---

### Meetgegevens en waarnemingen

(21)=(188-30)  
(22)=(188-29)  
(23)=(188-28)  
(24)=(188-27)

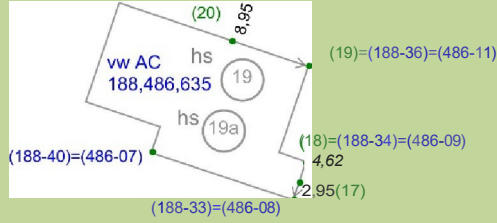
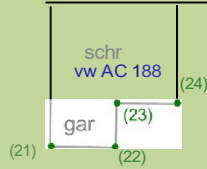

bid

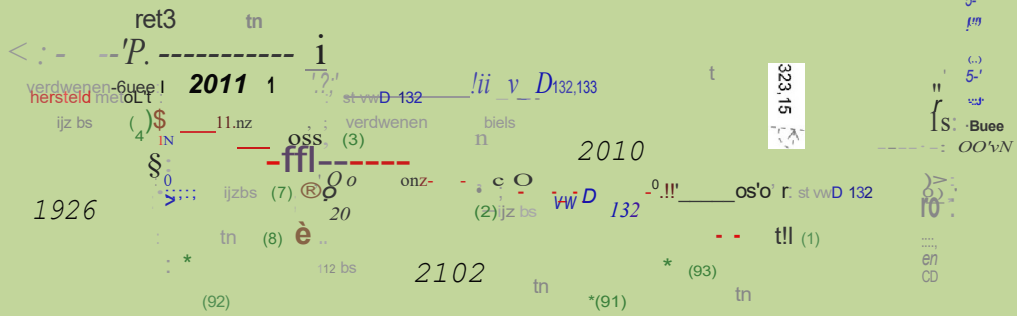

bid

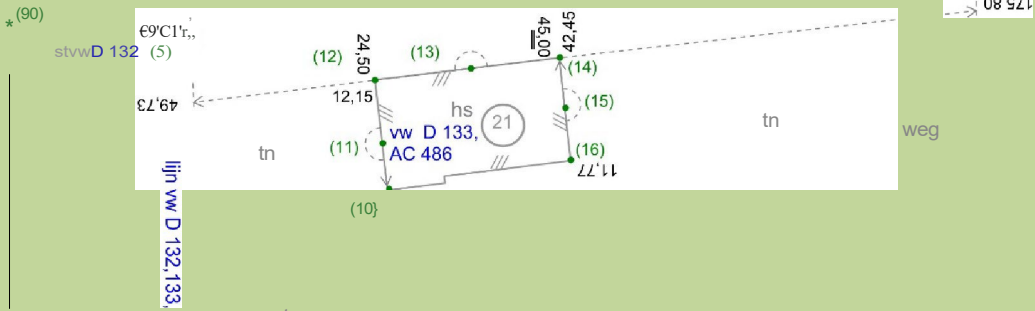

bid



Goedemorgen Toon,

Hou voor de montage maar december aan,

**Herbert Dreviers**



**ABC Hekwerk Achterhoek**

Wiekenseweg 23a  
7081 HR Gendringen



**Direct contact**

+31 (0)31 563 01 43  
[h.dreviers@abchekwerk-  
achterhoek.nl](mailto:h.dreviers@abchekwerk-achterhoek.nl)



**Website**

[www.abchekwerk.nl](http://www.abchekwerk.nl)

Beste Toon en Petra,

Wij komen op dinsdag 6 december de werkzaamheden uitvoeren.

**Herbert Dreviers**



Fijn, we zijn er klaar voor, gezellig weekend!

Groetjes Toon en Petra







## **Twintigjarig jubileum Opvang Noach gevierd**

### **Aankoop woning voor egelopvang**

**Door Liesbeth Spaansen**

**HALLE - Met hulp van subsidieverstrekkers en een deel eigen risico heeft Stichting Opvang Noach aan de Aaltenseweg 21a in Halle een forse uitbreiding gerealiseerd. "Deze woning, Aaltenseweg 21, staat vrij dicht bij onze opvang en om de rust voor de dieren te kunnen blijven garanderen, wilden we het graag zelf kopen", vertellen Toon en Petra Lesterade. Zij huren het huisje bij de opvang van de stichting en wonen er met hun zoon Shakib. In december 2022 wordt het twintigjarig jubileum van Opvang Noach gevierd.**

### **Waardering**

**In 2021 ontving de stichting een waardevol legaat. "Heel bijzonder om geld van iemand te krijgen, omdat ze vinden dat je goed bezig bent. We voelden ons gesteund en vonden het een verantwoordelijkheid om iets goeds mee te doen voor de toekomst, voor de omgeving en de dieren!"**

**Als er sprake was dat hun buurvrouw van nummer 21 zou willen verhuizen, was het plan van de stichting om de woningaankoop met het legaat voor een groot deel te kunnen financieren. Zij wilde echter het huis in de familie houden, dus kocht de stichting een perceel van zes hectare aan, aan de overzijde van de straat. "Op een stukje grond na voor een kleine parkeerplaats voor gasten van ons bezoekerscentrum, is het perceel geheel aangeplant als stiltegebied. Alleen de Vereniging Agrarisch Landschap Achterhoek (VALA) komt er als het noodzakelijk is. Verder is er niemand toegestaan."**

**En toen kwam de woning alsnog in de verkoop. "Dat heeft ons wel slapeloze nachten gekost. Maar met subsidie van fondsen die niet genoemd willen worden, waarvoor we grote dank verschuldigd zijn, is het gelukt om het pand te kopen. Wel heeft Stichting Opvang Noach een lening aan moeten gaan, en een groot deel van die schuld moet binnen vijf jaar zijn afgelost. Maar dat gaat ons lukken", laten Petra en Toon strijdvaardig weten.**

**Inkomsten zijn de giften en donaties die ze ontvangen, de opbrengst van sponsorzegels van Jumbo in Zelhem die worden gespaard, de kledinginzameling en de inzet van de Vrienden van Opvang Noach. Er zijn vrijwilligers die spullen verkopen en ten behoeve van de stichting. aan de man brengen dat kan ook in de ontvangstruimte .**

### **Stichting Opvang Noach**

**Het bestuur van Stichting Opvang Noach bestaat vanaf de oprichting uit vier mensen, inclusief Toon en Petra. De stichting vangt inheemse wilde dieren op. "We zijn 24 uur per dag, zeven dagen in de week bereikbaar en doen dit al die jaren op vrijwillige basis."**



Petra is geboren op een boerderij in Doetinchem. “Ik ben klein begonnen met de opvang van dieren aan huis in Silvolde, nu alweer 35 jaar geleden. Dieren hebben geen stem. Wie moet het anders doen? Mensen nemen steeds meer van hun ruimte af.”

We zijn met zijn allen verantwoordelijk maar wie neemt ook die verantwoordelijkheid?

Petra werkte destijds als vrijwilliger bij de Dierenambulance en Egel- en Roofvogelopvang van fam. Wisselink in Doetinchem naast haar baan op het dierenasiel.. Een ongeregeld leven! “En ik vond een gek die erin wilde meegaan”, lacht Petra naar haar man Toon.

De eerste jaren hadden ze beide een baan naast het vrijwilligerswerk voor de opvang, maar nadat Toon een beroerte kreeg en stopte met werken, maakte Petra uiteindelijk ook deze keuze. Sindsdien leven ze volledig voor het opvangen van dieren. “Ik ben er trots op. We moeten er wat voor laten, maar doen dat met veel liefde. Maar voor de continuïteit van de hulp zou het fijn zijn, als er meer steun is, vanuit de overheid, gemeente of provincie. Het is zo’n mooi gebied waar we wonen, daar moeten we zuinig op zijn.”

Petra verzorgt de binnengekomen, gewonde dieren met passie, en heeft alleen bij het schoonmaken van de hokken een vaste hulp. “Maar we zijn geen circus en geen dierentuin. Het gaat om vluchtdieren, schuw, uit de natuur en laten daarom geen bezoekers binnen in de opvang.”

Hoewel Petra alles doet om gevonden dieren, ook vossen en roofvogels, na verzorging en revalidatie terug te zetten in de natuur, bij voorkeur naar de locatie waar de dieren zijn gevonden, lukt het niet altijd. “We maken ook wel narigheid mee, als een dier niet beter kan worden, maar we hebben een hoog slagingspercentage.” Mensen kunnen het beste altijd eerst bellen als ze een dier vinden. “Je kunt met goede bedoelingen namelijk ook het verkeerde doen. Er worden nog steeds reekalfjes of haasjes gebracht. Dat is goedbedoeld maar de moeder is daar altijd in de buurt.”

#### **Opvang en educatie**

Het is in de opvang al drukker na een storm, wanneer bijvoorbeeld nesten uit bomen vallen, of in warme perioden, als de zwaluwen en mussen letterlijk naar beneden vallen in hun zoektocht naar verkoeling. “Door het veranderende klimaat worden de seizoenen anders, daarnaast hebben wilde dieren last van mountainbikers en loslopende honden, achtergebleven visdraad of prikkeldraad. We zien ook meer aangeschoten wild.”

In de bezoekersruimte worden voorlichtingsfilms gedraaid voor groepen.

“(School)kinderen vertellen we over onze opvang, en professionals als dierenambulancemedewerkers informeren we over vangen en vervoeren van de dieren.”

Na de sluiting van de opvanglocaties in Enschede en Almelo komen nu van een grotere regio dieren naar Halle. “Ook de Egelopvang in Haarlo is gesloten. In het huis aan de Aaltenseweg 21 realiseren we daarom een aparte egelopvang, waar de egels die in Noach

**zijn opgeknapt, voor de laatste verzorging en wennen aan buitenleven heen kunnen. Daar kunnen we meer mensen bij betrekken zonder de rust te verstoren, zoals vrijwilligers én stagiaires die een opleiding Dierverzorging volgen. Daar is al jaren veel vraag naar.”**

**Toon en Petra willen een ervaring creëren. “Als er een gewond dier wordt gevonden en een kind zegt: ‘we moeten ermee naar Noach, dan hebben we het goed gedaan.”**

#### **Jubileum**

**Op 11 december van 14.00 tot 16.00 uur is er een receptie in het bezoekerscentrum vanwege het twintigjarig jubileum van Stichting Opvang Noach. Cadeaus zijn niet nodig, donaties zeer welkom.**

**06-12526768**

**opvangnoach.nl**



**Toon, Shakib en Petra Lesterade voor de woning waar de egelopvang van Noach wordt gerealiseerd. Foto: Liesbeth Spaansen**



**Van:** Jan van Petersen <[j.petersen@keulen.com](mailto:j.petersen@keulen.com)>

**Verzonden:** woensdag 8 maart 2023 15:02

**Aan:** [info@opvangnoach.nl](mailto:info@opvangnoach.nl)

**Onderwerp:** RE: offerte

Goedemiddag,

Wij komen a.s. Vrijdagmorgen de kasten afleveren.

Met vriendelijke groet,

**Jan van Petersen**

Verkoper



T. +31 (0) 548 61 24 52

E. [j.petersen@keulen.com](mailto:j.petersen@keulen.com)

I. [www.vankeulenkooien.nl](http://www.vankeulenkooien.nl)

Ambachtsweg 20

7442 CS NIJVERDAL

Nederland



[Algemene voorwaarden](#)







**Ondanks dat het moeilijk is soms vakbekwame mensen te vinden voor klussen die we zelf niet kunnen realiseren vordert het project aan de Aaltenseweg 21 stap voor stap.**

**Belangrijk is een vaste veilige trap naar de voorraad ruimten en bovenverdieping, deze is geplaatst door Scheffer Halle en we hebben hem afgelakt zodat we deze in gebruik kunnen nemen.**

**Eén van de toiletten hebben we verwijderd en op die plek heeft de loodgieter van Bosman Halle de roestvrijstalen keuken geplaatst waar de duna's en voerbakjes perfect schoongemaakt kunnen worden.**









Geachte meneer Lesterade,

Uw aanvraag Grondopstelling zonnepanelen - 7787591 is ingediend via Omgevingsloket online. Op 2023-05-09 heeft Gemeente Bronckhorst de aanvraag ontvangen.

U kunt een PDF van de ingediende aanvraag downloaden onder de tab 'Formulier downloaden'. Log hiervoor in op [Omgevingsloket online](https://www.omgevingsloket.nl) en open in uw overzicht de aanvraag Grondopstelling zonnepanelen - 7787591.

Voor meer informatie kunt u contact met ons opnemen via e-mail: [info@bronckhorst.nl](mailto:info@bronckhorst.nl) of

tel. (0575) 75 02 50.

Met vriendelijke groet,

Omgevingsloket online

-----  
**De aanvraaggegevens**

Naam: Grondopstelling zonnepanelen  
Aanvraagnummer: 7787591  
Type: Omgevingsvergunning / melding  
Werkzaamheid: Zonnepaneel of -collector plaatsen  
Datum indiening: 09-05-2023  
Bevoegd gezag: Gemeente Bronckhorst  
Verplichtingstype: Vergunningsplicht  
Soort procedure: regulier (onder voorbehoud)

**Van:** Richard de Graaff <[projecten@soteg.nl](mailto:projecten@soteg.nl)>

**Verzonden:** dinsdag 9 mei 2023 11:16

**Aan:** Arjan Wagenaar <[a.wagenaar@bosmanhalle.nl](mailto:a.wagenaar@bosmanhalle.nl)>

**Onderwerp:** Opdrachtbevestiging Soteg Zonnepanelen

Beste heer/mevrouw Wagenaar,

Hartelijk dank voor de opdracht en het vertrouwen in Soteg zonnepanelen.

Van harte gefeliciteerd! Binnenkort wekt u zelf uw energie op, dat is toch fantastisch!

Hierbij het stappenplan:

- U ontvangt een aanbetalingsfactuur van 30% van het totaalbedrag;
- Na ontvangst van de aanbetaling bestellen we de materialen voor uw installatie;
- Met deze verwachte leverdata plannen we **binnen 3 weken** een installatiedatum met u in.

*\*\*\* Let op: heeft er nog geen schouw plaatsgevonden, laat het ons weten dan plannen we deze alsnog in \*\*\**

- Na de installatie ontvangt u de eindfactuur;
- Na de installatie ontvangt u tevens **binnen enkele dagen** de inloggegevens om de opbrengsten van uw installatie op de app af te lezen. Uw installatie werkt dan al wel, het aflezen op de app kan enkele dagen duren;
- U kunt de installatie aanmelden op [www.energieleveren.nl](http://www.energieleveren.nl) met uw adresgegevens, de laatste 6 getallen van uw elektrameter en het systeemvermogen van uw installatie. De saldering wordt hiermee in gang gezet via Liander naar uw elektraleverancier.

Tot slot ontvangt u een uitnodiging per mail om een eerlijke review te geven hoe u het gehele proces heeft ervaren.

We stellen het zeer op prijs als u hier heel even de tijd voor neemt.

Hierbij sturen we nog een kopie offerte en legplan mee.

U hoort snel van ons, fijne dag!

Zonnige groet,

T 0314234010

E





**De warmte panelen/ convectoren zijn voor een deel geplaatst en wachten alleen nog op de aansluiting en plaatsing van de zonnepanelen.**

**Alles duurt wat langer dan gehoopt wat ons geduld soms erg op de proef stelt.**





**Na het sauzen van de wanden kon van Keulen de bestelde kasten en werktafels plaatsen.**

**Nu met de warmte lampen erboven begint het erop te lijken.**





**De buitenverblijven van Otten Pet Cages zijn geleverd en geplaatst.**



**De zonnepanelen zijn geplaatst op 16 augustus 2023.**





**Mede dankzij U is dit prachtige resultaat mogelijk.**

**Hartelijk dank voor de bijdrage en het vertrouwen waarmee we voor de inheemse wilde dieren zoveel meer (zekerheid) kunnen betekenen**

We hebben dit verslag gemaakt zo dat alles in beeld en woord duidelijk wordt.

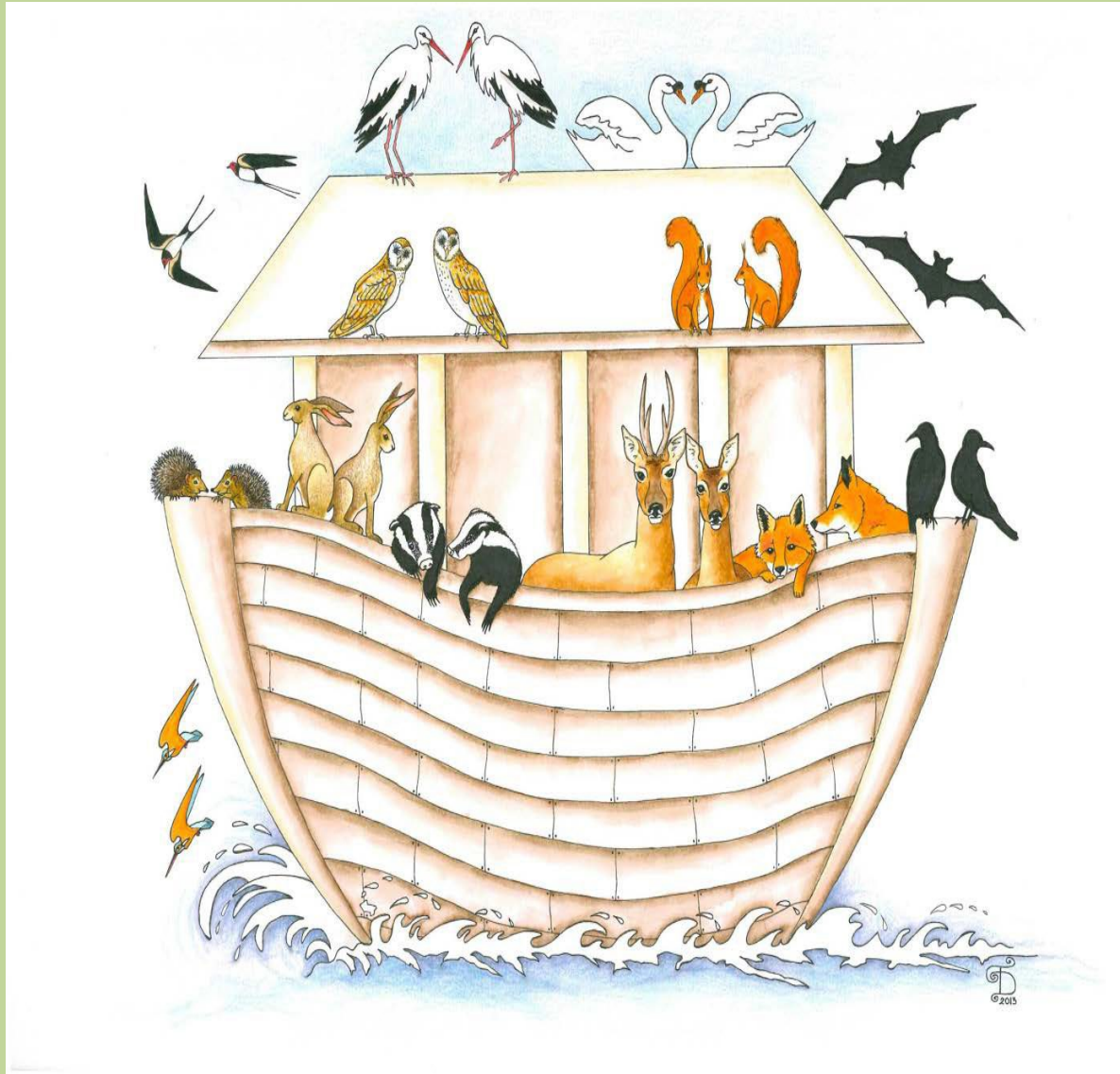

Project Egelopvang augustus '23