JAAR VERSLAG OPVANG NOACH

2021

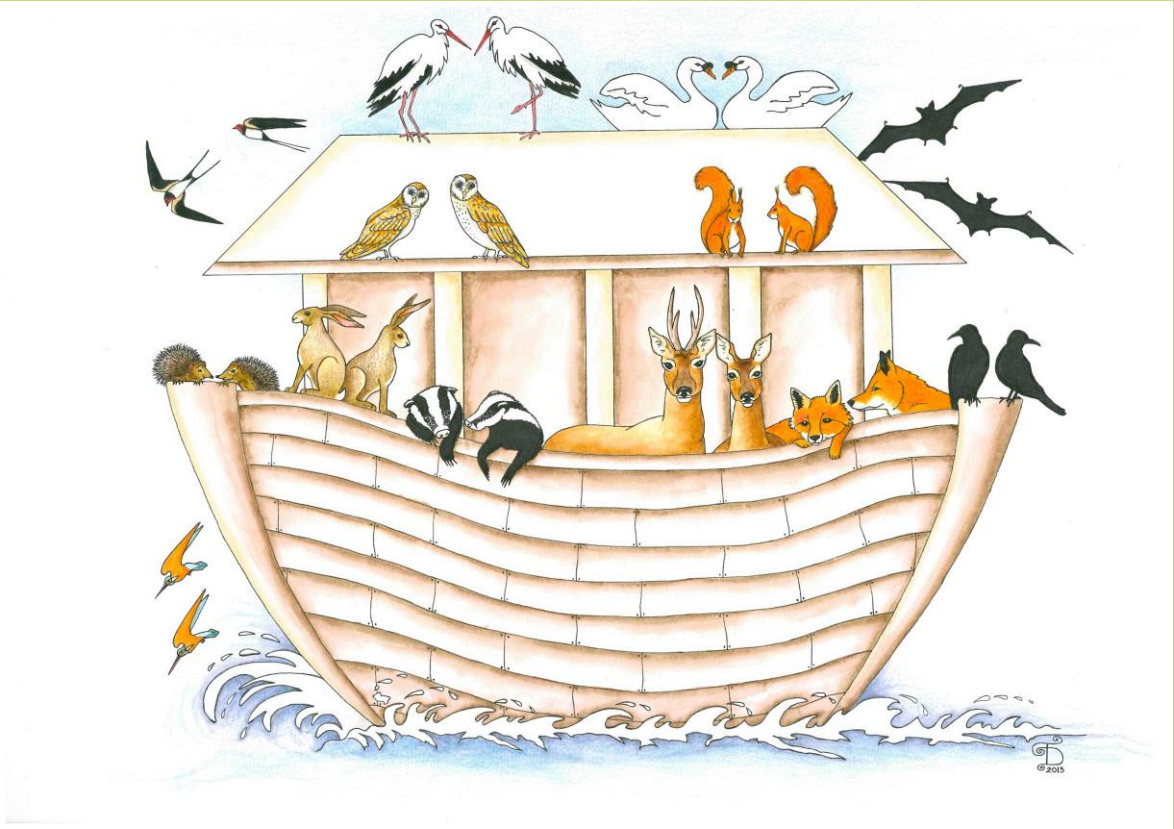

Stichting Opvang Noach

Toon & Petra Lesterade

Bezoekadres: Aaltenseweg 21A, 7025 CJ HALLE

T: (+31) 314 - 390 027

E: info@opvangnoach.nl

I: www.opvangnoach.nl

IBAN: NL04 RBRB 0983197296

BIC: RBRBNL21

KVK: 09132608

RSIN/fisc. nr: 816267613

25-1-2021

Hartelijk dank voor iedereen die geholpen heeft !

Bij Opvang Noach in Halle hebben we mede dankzij uw donatie in 2020 zorg kunnen bieden aan ruim 3950 dieren. **Hartelijk dank iedereen die geholpen heeft d.m.v. een gift, voedsel, kleding, handdoeken en**z. Samen maken we het verschil en kunnen we een steentje bijdragen aan het respectvol omgaan met (inheemse wilde) dieren.

Hart verwarmende reacties waren er naar aanleiding van de uitzending van Binnenste Buiten, maar ook de bijna 1100 kaarten die we bezorgden in verband met de Christmas Challenge bij onze ouderen in de omgeving zorgden voor veel waardering en vreugde. Plezier voor mens en dier, in harmonie en respect voor elkaar en onze natuurlijke omgeving we gaan er ook in 2021 weer voor.

Bijgevoegd de lijst met dieren die afgelopen jaar verzorgd zijn aan de Aaltenseweg 21a in Halle.

De in 2020 opgevangen dieren zijn : 12 aalscholvers, 1 agapornis, 6 appelvinken, 1 bever,55 boerenzwaluwen, 63 bonte spechten, 10 boomklevers, 2 boomkruipers, 7 boommarters, 1 boomvalk, 1 bosuil, 31 buizerds, 7 bunzingen, 6 dassen, 2 dodaars, 12 duiven, 93 eekhoorns, 324 eenden, 270 egels, 158 eksters, 28 fazanten, 3 fitissen, 10 futen, 169 ganzen, 16 gekraagde roodstaarten, 3 gele kwikstaarten, 120 gierzwaluwen, 7 goudhanen, 1 goudvink, 15 groene spechten, 9 groenlingen, 4 grote lijsters, 74 hazen, 4 haviken, 29 heggenmussen, 17 holen duiven, 217 hout duiven, 19 houtsnippen, 23 (huis)mussen, 29 huiszwaluwen, 17 ijsvogels, 1 Kaapse eend, 217 kauwtjes, 2 kikkers, 1 keep, 8 kerkuilen, 3 kievieten, 1 koekoek, 6 kokmeeuwen, 75 konijnen, 171 koolmezen, 8 koperwieken, 133 kraaien, 2 kramsvogels, 1 kuifmees, 4 kwartels, 17 kwikstaarten, 15 lijsters, 1 lepelaar, 1 mantelmeeuw, 68 meerkoeten, 54 meeuwen, 33 mezen, 240 merels, 2 mollen, 25 muizen, 240 mussen, 1 nachtegaal, 6 ooievaars, 1 patrijs, 69 pimpelmezen, 45 postduiven, 7 putters, 6 ransuilen, 1 ratten, 3 reeën, 29 reigers, 1 rode wauw, 2 ringmussen, 3 ringslang, 33 roeken, 44 roodborsten, 10 roodstaarten, 31 scholeksters, 18 sierduiven, 6 slechtvalken, 10 spechten, 2 sperwers, 3 spitsmuizen, 41 spreeuwen, 1 staartmees, 6 stadsduiven, 33 steenmarters, 10 steenuilen, 2 sternen, 3 tjiftjaffen, 24 torenvalken, 70 tortelduiven, 34 vinken, 1 visdief, 58 Vlaamse gaaien, 12 vleermuizen, 5 vliegenvangers, 8 vossen, 27 waterhoenders, 2 waterrallen, 5 wezels, 26 winterkoninkjes 2 wilde zwijnen, 3 zanglijsters, 1 zilvermeeuw, 34 zwanen, 4 zwaluwen, 1 zwarte roodstaart, 1 zwarte specht, 6 zwartkoppen, en 1 zwartkopmees.

Voorlopig zullen we als een van de weinige dingen ons geluk nog steeds buiten in de natuur kunnen zoeken. Geniet ervan maar wees er ook zuinig op. Inmiddels hebben we namelijk al weer de eerste jonge haas binnen die door een loslopende hond is gepakt. Als we willen blijven genieten zullen we meer rekening met de natuur moeten houden, zodat planten en dieren daar nog een plekje houden om veilig te groeien.

Ook in 2021 hopen we op uw steun. We waarderen uw hulp enorm.

Van onze nieuwe ontvangstruimte en noodopvang is dus al veel gebruik gemaakt. De educatie en voorlichting in groepen staat noodgedwongen helaas op een laag pitje. Maar daar gaan we zeker mee door en als het kan weer volop er tegen aan. Want dat draagt bij tot betrokkenheid, respect en dierenwelzijn. Hoewel 't eventjes wennen was rijden we inmiddels met veel plezier elektrisch door Gelderland. Als je even weet hoe het allemaal werkt dan wil je niet meer anders! Mochten er nog vragen zijn, we zijn altijd te bereiken op 06-12526768 of via onze vernieuwde site. Daarop staat ook veel informatie en geven we diverse tips.

28-1-2021

SAM de goede doelen winkel.

Terborg, 28 Januari 2021.

Beste Toon en Petra,

2020 was een heel bewogen jaar voor iedereen. Het verheugd ons om toch nog te kunnen vertellen, dat we ondanks een sluiting van drie maanden in het voorjaar i.v.m. het Corona virus, een bedrag hebben kunnen reserveren voor een aantal “goede doelen”. En jullie stichting is er een van.

1000 euro het bedrag dat we gaan doneren.

Met vriendelijke groet,

Karen Derksen

Secretaris SAM de goede doelen winkel.

We blijven het bijzonder vinden dat mensen ons helpen ons doel te verwezenlijken !

Zonder u allen zouden wij niet die duizenden hulpbehoevende dieren per jaar kunnen verzorgen , revalideren en weer vrijlaten.

Hartelijk dank dit maal aan alle vrijwilligers van de goede doelen winkel SAM !

26-2-2021

Dierenleed !

De kou zorgt voor veel dierenleed, elke dag meer dan 10 dieren zeker die binnenkomen en verzorging / eten nodig hebben. Van pasgeboren haas tot bever en van musje tot ooievaar. Zelfs al een piepjonge steenmarter.

Kortom de couveuses, warmte lampen binnen en buiten en alle verblijven raken gevuld met allerlei pluimage.

Wat een drukte, maar goed dat er na het weekend een dooiperiode aankomt voor de beestenboel!

14-5-2021

ABRI VOOR DIEREN.

Nieuwsbrief Abri voor Dieren - Mei 2021

Deze nieuwsbrief wordt uitgegeven door Stichting Abri voor Dieren en is gericht aan iedereen die belangstelling heeft in het werk van de stichting, met geen andere doelstelling dan het onderhouden van de contacten. Verschijnt 2x per jaar.

Introductie

De nalatenschap van Kees en Trees Paap stelt ons in staat heel veel projecten te ondersteunen die als doelstelling hebben dieren een dierwaardiger bestaan te geven. In de loop van de afgelopen drie jaar hebben wij al tal van projecten, groot en klein, van diverse pluimage en op meerdere plaatsen in de wereld, financieel kunnen helpen.

In deze nieuwsbrief lichten wij -weer- een aantal organisaties toe die wij hebben mogen ondersteunen. Niet alleen om het verhaal of de waardering van de bijzonder gemotiveerde mensen erachter, maar ook om iedereen die te maken heeft met of weet heeft van soortgelijke stichtingen of projecten te enthousiasmeren of over de drempel te helpen om een aanvraag te doen.

09-6-2021

De ‘kraamkamer’ van de natuur is extra kwetsbaar.

AALTEN - Nu het Aaltense Goor midden in de ‘kraamtijd’ zit, krijgt boswachter Dirk van den Brink hulp van de politie. Gezamenlijk treden ze op tegen loslopende honden en crossers.

Jonge vogeltjes in nestjes, bambi's die nog met knikkende knietjes rondlopen en kleine konijntjes die vrolijk door het veld springen; de natuur in het Aaltense Goor barst in deze periode als het ware uit haar voegen.

De grootste bedreiging voor al het jonge grut is volgens de boswachter overduidelijk. „Dat zijn de loslopende honden, absoluut. Die hebben gewoon dat jagers-instinct, en gaan achter de dieren aan. Je leest helaas steeds vaker over loslopende honden die reetjes, dassen of konijnen doodbijten”, verzucht Van den Brink.

Het probleem van de loslopende honden speelt volgens de boswachter het hele jaar, maar wordt groter in de 'kraamtijd’ van de natuur. „Je ziet nu overal jonge reetjes en jonge vogeltjes. Die zijn natuurlijk extra kwetsbaar. Zo'n pasgeboren reetje bijvoorbeeld, dat blijft liggen op de plek waar zijn moeder hem neerlegt en blijft daar ook liggen. Het rent nooit weg, ook niet als er dus een hond aankomt.”

Niet alleen honden, maar ook mensen het probleem

Overigens zijn het niet alleen de honden die een probleem vormen. ,,Wildcrossers zorgen er bijvoorbeeld voor dat dieren opgeschrikt raken. Ook mensen hebben soms de neiging om zo'n jong reetje te verplaatsen; dat moet je dus eigenlijk echt niet doen. De geur die je daarmee afgeeft kan de moeder wantrouwig maken. Blijf gewoon uit de buurt, op de paden en met een aangelijnde hond."

En als mensen dat niet doen? ,,Dan zullen we daar tegen optreden. We gaan de komende weken samen met politieagenten op pad het Aaltense Goor in, om extra te controleren. Normaal gesproken doen we dit met een boa, maar we hebben maar één boa beschikbaar die eigenlijk in heel de Achterhoek ingezet wordt. De politie kreeg zoveel meldingen van drukte in de natuur binnen de laatste tijd, dat ze aanboden om ons een handje te helpen."

Voor nu helpt de politie alleen in het Aaltense Goor, maar als het aan Van den Brink ligt, wordt de actie uitgebreid. ,,Hopelijk gaat dit straks bij meerdere politiekorpsen rond en komen er meer mensen in actie. Want met één boa kunnen we niet in alle natuurgebieden tegelijk zijn."

Wij als wildopvang kunnen het alleen maar beamen, elke dag komen er opgejaagde en daardoor gewonde of gebeten dieren binnen.

Daarbij komt dat als we zelf even aan de wandel gaan (met aangelijnde hond) het overal hetzelfde liedje is, hoeveel bordjes er ook staan van alleen toegestaan met aangelijnde hond, men lapt ieder verzoek aan de laars helaas . Halle 12 juni 2021,

12-6-2021

DRUK !!!!!!!!!!

Beste mensen,

Het is weer erg druk in de opvang, volop jonge en gewonde dieren. Iedereen is buiten met dat mooie weer en ook onze huisdieren, dus aanpoten geblazen. Terwijl de vermoeidheid toeneemt en 't lontje soms wat korter wordt is 't ook genieten en vertederd raken door dier én mens. Hoewel er veel nare dingen de dieren worden aangedaan of overkomen zijn er ook veel mensen betrokken bij de fauna in Nederland. We bikkelen nog even door. Mensen die naar het welzijn van een gebracht dier informeren zullen helaas wat langer op antwoord moeten wachten.

15-9-2021

Ja, het is weer zover.

Opvang Noach heeft een nieuwe (winter) voorraad natuurlijk voedsel nodig. We zoeken liefhebbers van de natuur en het buiten leven om de inheemse wilde dieren die in de problemen zijn gekomen een handje te helpen.

Op het verlanglijstje van de dieren staan: walnoten, maïs, appels, hazelnoten, tamme kastanjes, eikels, dennenappels en beukennootjes.

Dus raap, pluk, verzamel en breng het naar het inzamelpunt aan de Aaltenseweg 21a in Halle.

Daar staat een kleine attentie klaar. **Wel graag gesorteerde eikels** omdat we het drogen en opslaan voor het aankomende jaar met waarschijnlijk wel weer een 4000 dieren die er (erg) blij mee zijn.

Verder is natuurlijk ook al het andere diervoer van harte welkom! Alle soorten zaad, kattenvoer nat en droog. Er is bijna geen soort voedsel dat niet van pas komt hier.

Er staat nog steeds een kleding container voor goede gebruikte kleding en schoeisel. waarvan de opbrengst ook de dieren ten goede komt en vliegen de handdoeken en fleece er doorheen.

Op **2 en 3 Oktober** het weekend voor dierendag worden er tussen **11:00 uur en 15:00 uur** informatiefilms getoond over de opvang en kunnen kids wat kleins maken dus gezellige leerzame uurtjes.

We zijn ook weer gestart met de educatie.

Wie weet tot ziens aan de Aaltenseweg en alvast bedankt namens de beestenboel.

Groetjes,

Toon, Petra en Shakib.

27-11-2021

Verrassingen voor Opvang Noach

Het blijft bijzonder dat veel mensen ook dit jaar zich druk gemaakt hebben een nieuwe voorraad voedsel voor de inheemse wilde dieren aan te leggen.

Op het inzamelpunt aan de Aaltenseweg was het telkens een verrassing, een emmertje eikels, een vuilniszak maïs, dozen vol walnoten enz.

Nu de voorlichtingen weer konden starten hebben enkele klassen van de Dorpsschool uit Halle werkelijk een prachtige inzamelactie gehouden .

Toen ze langskwamen voor de educatie brachten ze van alles mee voor de dieren.

ZO FIJN !!!!

Volgende maand verdubbeld Dierenlot weer de actieopbrengst / donaties voor beestachtig goede doelen.

Heeft er iemand nog een goed idee voor een bijzondere actie voor de beestenboel van Opvang Noach neem dan deel aan de Christmas Challenge !

Naast klassen uit Halle zijn er een heel stel dierenambulance medewerkers uit Gelderland en Twente geweest op de voorlichtingsavonden.

Ook de DAR die de dierenambulance in deze regio heeft overgenomen was met een heel stel medewerkers aanwezig.

We hopen in de toekomst nog veel in harmonie te blijven samenwerken zodat we met z'n allen zoveel mogelijk dierenleed kunnen voorkomen of verhelpen.

Nogmaals hartelijk dank iedereen , Opvang Noach

27-11-2021

Doe mee met digitale collecte Dierenhulp!

In de periode van 25 september tot en met 4 oktober houdt DIERENLOT de digicollecte Dierenhulp. In die periode zullen zij al het geld wat binnenkomt voor de organisaties verdubbelen!

Dit doen ze tot een maximum van € 2.500,00 per organisatie met een maximum van € 250.000,00 totaal voor alle organisaties.

Je kunt net als Carla of Karin een collectebus aanmaken of help haar collectebus te vullen.

Ik collecteer omdat:

Deze stichting alles op vrijwillige basis doet, en meer dan 4000 inheemse wilde dieren per jaar opvangt. En ik vind dat alle dieren die hulp nodig hebben(vaak door toedoen van de mens) die moeten kunnen krijgen. Wat voor een dier het dan ook is, en dat vind deze deze stichting ook.

27-11-2021

DigiCollecte 2021 DierenLot geweldig succes.

Beste Opvang Noach,

Mede dankzij jullie is deze eerste editie van de DierenLot digicollecte een geweldig succes geworden.

Uiteindelijk is er een enorm bedrag opgehaald (€3.200,80) voor de dieren in nood voor jullie organisaties!

Heel hartelijk dank voor jullie enthousiaste deelname!

Heel veel succes met jullie goede werk voor de dieren.

Met vriendelijke groet,

22-12-2021

V.V.V. erg belangrijk!

Het opvangen van inheemse wilde dieren doen we natuurlijk om ze een 2e kans te bieden en weer vrij te laten in de natuur.

We proberen het verblijf in de opvang zo goed mogelijk aan te passen aan de behoefte van de dieren.

Daarbij moet ook zoveel mogelijk stress voorkomen worden bij **verblijf, vervoer en verzorging**.

De kisten die we aanvroegen bij Stichting Dierenlot dragen daar zeker aan bij.

Schuilgelegenheid en donker en rustig vervoeren zijn waanzinnig belangrijk.

Hartelijk dank iedereen die dat mogelijk maakt en de dieren een warm hart toe draagt.

22-12-2021

Noodfonds Stichting Dierenlot

Het opvangcentrum in Halle heeft zo'n 35 verschillende verblijven die over een groen aangeplant perceel verspreid staan. Echt natuurlijk dus.

Dat is fantastisch voor de dieren alleen kan er soms bij heftige natuurverschijnselen zoals storm en windvlagen dan schade ontstaan aan de verblijven zoals op 21 oktober jl. in Halle.

Wat zijn we blij met het Noodfonds van Dierenlot die ons steunt bij dit soort onvoorziene uitgaven voor de dieren.

Toen er een aantal bomen zijn omgewaaid en er diverse panelen en onderdelen van het dassenverblijf beschadigd zijn konden we dus op vergoeding rekenen.

Een pak van ons hart.

22-12-2021

Op naar 2022 !

Dit jaar hebben we helaas bijzonder dierbare mensen verloren, alle 4 op hun eigen manier betrokken bij Opvang Noach.

KARIN VISSER

JAN LESTERADE

BERTUS KOBES

BERTUS RIETMAN

We hebben hen kunnen vergezellen in hun laatste levensfase wat erg waardevol maar ook heftig is.

Wat rest zijn waardevolle herinneringen en een groot gemis.

Ze zouden niet anders willen dan dat we doorgaan en de schouders eronder blijven zetten.

Daarom toch een kerst en nieuwjaarswens voor dier en medemens.

PLUK DE DAG EN OP NAAR 2022 VOL LIEFS EN VEEL POSITIEFS.

23-12-2021

DIERBAAR !

Welkom bij The Christmas Challenge

Ook dit jaar kun je weer in actie komen voor je eigen dierenhulporganisatie in de weken voor kerst. Na het startjaar 2019 en het coronajaar 2020 wordt deze editie grootser dan ooit! Wij ontvangen alle organisaties en hun ludieke acties heel graag op het Christmas Station in Arkel tussen 13 en 23 december!

Is de natuur jouw ook zo dierbaar ?! Doneer dan wat je kunt missen aan St. Opvang Noach. Waarom? In 2021 was de druk enorm hoog in Halle . Collega asielhouders deden hun deuren dicht en anderen stelden de opvang van inheemse wilde dieren nog uit. Verdrietig genoeg verloren we ook 4 dierbaren. Natuurlijk zijn er altijd lichtpuntjes zoals de samenwerking met de dierenambulances om zoveel mogelijk dierenleed te voorkomen . Wij gaan door …onze fauna is ons dierbaar !

24-12-2021

WEER HEEL BLIJ !!!!

Ingrid mag elk jaar van haar werkgever SIDN https://www.sidn.nl een goed doel sponsoren en hoe blij zijn wij dat de keuze weer dit jaar op de dieren van Opvang Noach is gevallen.

30-12-2021

ENORM BEDANKT, SAM de Goede Doelen Winkel.

Beste Toon en Petra,

Aan het einde van het jaar hebben we na overleg met onze vrijwilligers besloten om jullie weer een donatie te geven.

Jullie beestenbende ligt ons na aan het hart (jullie trouwens ook).

Ik heb weer een bijlage meegestuurd met een “cheque” van € 1000,00.

We weten zeker dat jullie weer een mooie bestemming hiervoor gaan vinden.

We zouden het fijn vinden dat jullie dit ook weer op jullie site vermelden. Dit is altijd leuk voor onze klanten.

Zij weten dan dat door de aankoop van spullen in onze winkel het verdiende geld naar een mooi doel gaat.

Namens ons allemaal wensen wij jullie een fijne kerst en een mooi nieuwjaar.

Met vriendelijke groet,

Karen Derksen

Secretaris SAM de Goede Doelen Winkel

31-12-2021

Opvang Noach investeert in groene toekomst.

HALLE - Nu de opvang in Enschede onlangs is gestopt, zullen zij proberen samen met andere collega-opvangcentra een oplossing te bieden. Zo kan er ook in 2022 toch een plekje worden gezocht voor de dieren in nood uit die regio, of zolang het nodig is.

Verdriet en vreugde
Naast het verdrietige verlies van vier dierbaren die op hun manier betrokken waren bij Opvang Noach, waren er gelukkig ook veel lichtpuntjes: de herstart van de dierenambulance in de omgeving, de steun van vele dierenvrienden en weer wat mogelijkheden voor educatie.

Inmiddels hebben zo'n 3000 dieren hun vrijheid teruggekregen in hun oorspronkelijke omgeving. Naast de verzorging van de hulpbehoevende dieren heeft de familie Lesterade van de stichting ontelbare telefoontjes beantwoord en vele mensen met raad en daad bij kunnen staan om meer dierenleed te voorkomen. "Om de dieren extra te beschermen in en om de opvang hebben we diverse naaldboompjes gepoot en gaan we een haag van ruim 80 meter aanplanten voor biodiversiteit via de werkgroep Buitengebied Halle."

Zes hectare extra natuur
Eerdere dit jaar kreeg de Stichting Opvang Noach het buitengewoon bijzondere bericht dat mevrouw Hamburg hen in haar testament had benoemd. "Een legaat, we waren er stil van, erg mooi dat iemand ziet wat je doet en dat op deze manier ondersteunt", laten Toon en Petra weten. "Vanuit die gedachte komt dan ook het nadenken over hoe je zo'n bedrag en deze warme geste op een waardevolle manier kunt benutten. Natuurlijk voor de toekomst van de inheemse wilde dieren."

Ook in de Achterhoek, waar het goed leven is en waar heel veel kan, komen de dieren in de verdrukking, weten ze. "Wij willen alles reguleren, benutten. Prachtig allemaal. Wandelen, mountainbiken, crossen, festivals, winst maken, toeristen trekken, zolang we allemaal maar genieten en welvarend zijn. We willen best eens wat doen voor 't goede doel en een gezonde en groene toekomst. Maar willen we er ook wat voor laten?! Dieren, soms zijn het er 'te weinig', maar ook al snel 'te veel' vinden we (jacht), en groen is oké, maar we gaan vooral voor gemak (gif). Eerlijkheid gebied me te zeggen dat ik, nu ik zelf ouder wordt, het er steeds wat moeilijker mee krijg. Maar goed, deze lieve dame gaf ons de kans om iets moois te doen."

Nu de buurman met zijn zoon het bedrijf ging wijzigen voor de toekomst, kregen Toon en Petra de kans het stuk grond aan de overkant te kopen. "Het legaat en de subsidie voor het omzetten stelt ons in de gelegenheid de zes hectare te gaan omzetten in natuur. Voor de dieren uit de natuur dus een echt rustgebied. Want er is ook in Halle inmiddels niet veel groen meer waar de dieren zich veilig terug kunnen trekken en in alle rust hun natuurlijk gedrag kunnen vertonen. Dus niet openbaar voor de mensen."

De vooruitzichten zijn dat binnenkort kan worden gestart met dit project. Het gaat om onder andere aanplant van zo'n 13.000 stuks bomen, verdeeld over drie bosjes. Er komen een poel en struweelrand en ook wordt de houtwal hersteld. "Hiermee hopen we de gedachtenis van onze gulle geefster eer aan te doen, en de omgeving te verrijken."

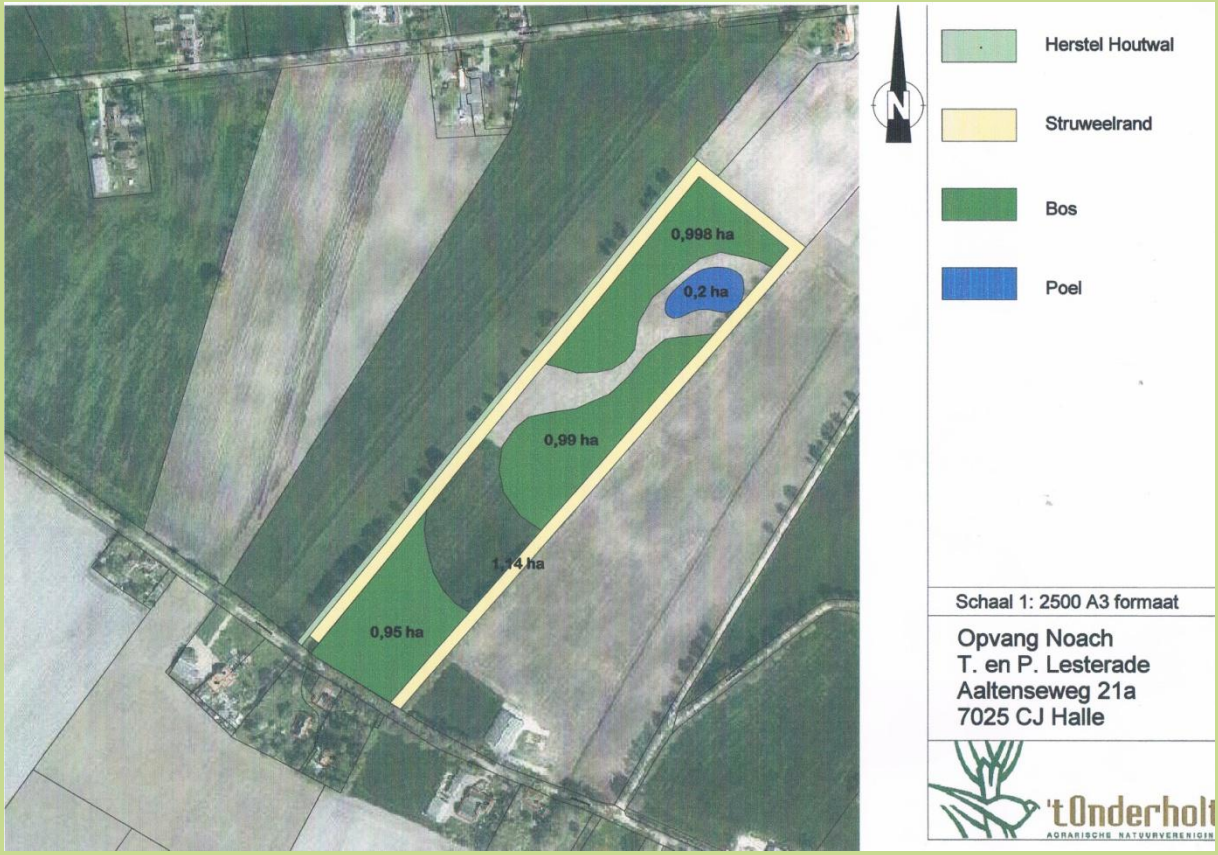
0,998 ha
0,2 ha
0,99 ha
1,14 ha
0,95 ha
N
Herstel Houtwal
Struweelrand
Bos
Poel
Schaal 1: 2500 A3 formaat
Opvang Noach
T. en P. Lesterade
Aaltenseweg 21a
7025 CJ Halle
't Onderholt